

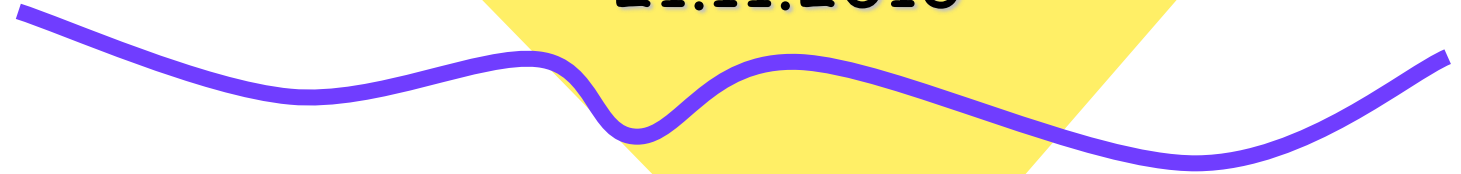

Grundschule Beinstein
offene
Ganztagsgrundschule

Elterninformationsabend
21.11.2013



Betreuungsmöglichkeiten an offenen Ganztagsgrundschulen



7:00 Uhr bis Unterrichtsbeginn

F

SCHULE (Vormittag)

M (ohne Mittagessen)
Unterrichtsende
bis 13:30 Uhr

MBE (Mittagsbetreuung mit Mittagessen)
Unterrichtsende Vormittag
bis Unterrichtsbeginn Nachmittag

Unterrichtsende
Vormittag
bis 17:30 Uhr

NM

(mit Mittagessen)

**Nur an Tagen
buchbar, an denen
kein offenes
Angebot und
kein Nachmittags-
unterricht
stattfindet!**

SCHULE / OFFENE ANGEBOTE

Unterrichtsende Nachmittag
bis 17:30 Uhr
flex. NM
(flexible Nachmittagsbetreuung)



Gebühren für die ergänzenden Betreuungsmöglichkeiten an offenen Ganztagsgrundschulen



Gebührentabelle zur Gebührenordnung für die kommunalen Betreuungseinrichtungen an Grundschulen

Monatsgebühren (12 Monate) – Bei der Gebühr handelt es sich um eine Jahresgebühr, die auf 12 Monate umgelegt wird.

Einkommensgruppen:

EG1: bis 15.500 € pro Jahr

EG2: 15.501 € - 25.500 € pro Jahr

EG3: 25.501 € - 38.500 € pro Jahr

EG4: 38.501 € - 51.000 € pro Jahr

EG5: 51.001 € - 64.000 € pro Jahr

EG6: über 64.000 € pro Jahr

Kinderfolge:

Die Kinder in der Familie sind nach der Geburtenfolge gebührenpflichtig, ab dem 3. Kind in der Familie ist der Besuch der schulischen Betreuungseinrichtungen gebührenfrei.

1. durchgehende Monatsgebühr

Block	2 Tage						3 Tage						5 Tage					
	EG1	EG2	EG3	EG4	EG5	EG6	EG1	EG2	EG3	EG4	EG5	EG6	EG1	EG2	EG3	EG4	EG5	EG6
F (1. Kind)	6,00	9,00	10,00	12,00	15,00	17,00	9,00	12,00	14,00	18,00	22,00	25,00	13,00	20,00	23,00	29,00	36,00	42,00
F (2. Kind)	3,00	4,00	5,00	6,00	8,00	9,00	5,00	6,00	7,00	9,00	11,00	13,00	7,00	10,00	12,00	15,00	18,00	21,00
M (1. Kind)	6,00	9,00	10,00	12,00	15,00	17,00	9,00	12,00	14,00	18,00	22,00	25,00	13,00	20,00	23,00	29,00	36,00	42,00
M (2. Kind)	3,00	4,00	5,00	6,00	8,00	9,00	5,00	6,00	7,00	9,00	11,00	13,00	7,00	10,00	12,00	15,00	18,00	21,00
MBE (1. Kind)	17,00	20,00	23,00	25,00	28,00	30,00	27,00	31,00	34,00	38,00	42,00	44,00	47,00	52,00	57,00	62,00	67,00	72,00
MBE (2. Kind)	9,00	10,00	12,00	13,00	14,00	15,00	14,00	16,00	17,00	19,00	21,00	22,00	24,00	26,00	29,00	31,00	34,00	36,00
flex. NM (1. K.)	15,00	20,00	24,00	29,00	33,00	37,00	24,00	31,00	35,00	42,00	51,00	55,00	42,00	53,00	59,00	68,00	81,00	90,00
flex. NM (2. K.)	8,00	10,00	12,00	15,00	17,00	19,00	12,00	16,00	18,00	21,00	26,00	28,00	21,00	27,00	30,00	34,00	41,00	45,00

Block	1 Tag					
	EG1	EG2	EG3	EG4	EG5	EG6
MBE (1. Kind)	9,00	10,00	12,00	13,00	14,00	15,00
MBE (2. Kind)	4,50	5,00	6,00	6,50	7,00	7,50
flex. NM (1. K.)	8,00	10,00	12,00	15,00	17,00	19,00
flex. NM (2. K.)	4,00	5,00	6,00	8,00	9,00	10,00
NM (1. Kind)	17,00	23,00	27,00	31,00	37,00	42,00
NM (2. Kind)	9,00	12,00	14,00	16,00	19,00	21,00



Betreuungsmöglichkeiten in den Schulferien

7:00 – 13:30 Uhr

Ferien M

(ohne Mittagessen)

7:00 – 14:30 Uhr

Ferien MM

(mit Mittagessen)

7:00 – 17:30 Uhr

Ferien NM

(mit Mittagessen)

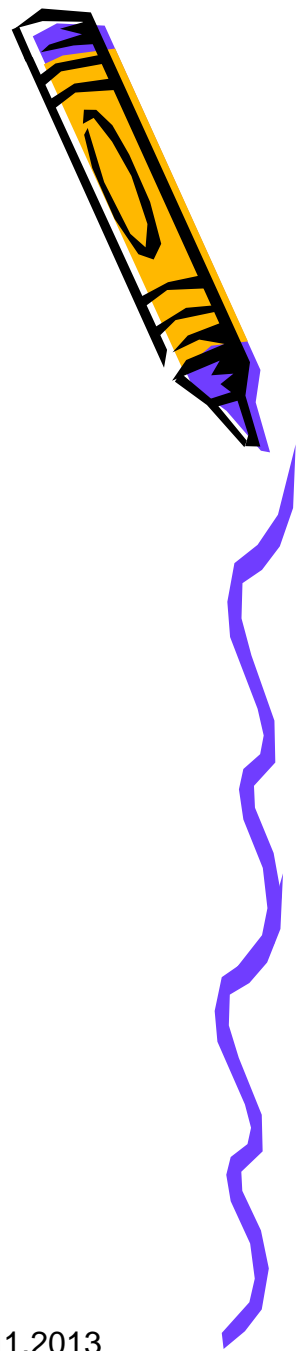

Gebühren für die Ferienbetreuung

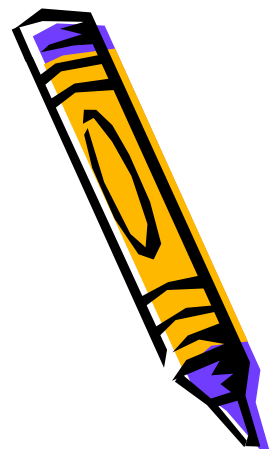

2. zusätzliche Gebühr während den Schulferien (pro Woche)

Block		2 Tage		3 Tage		5 Tage	
		während der Schulzeit angemeldete Kinder	während der Schulzeit <u>nicht</u> angemeldete Kinder	während der Schulzeit angemeldete Kinder	während der Schulzeit <u>nicht</u> angemeldete Kinder	während der Schulzeit angemeldete Kinder	während der Schulzeit <u>nicht</u> angemeldete Kin- der
Ferien M	1. Kind	8,00	24,00	11,00	33,00	18,00	54,00
	2. Kind	4,00		6,00		9,00	
Ferien MM	1. Kind	16,00	48,00	22,00	66,00	35,00	105,00
	2. Kind	8,00		11,00		18,00	
Ferien NM	1. Kind	18,00	54,00	25,00	75,00	42,00	126,00
	2. Kind	9,00		13,00		21,00	



Betreuungsmöglichkeiten an Regelgrundschulen einschließlich Hausaufgabenhilfe

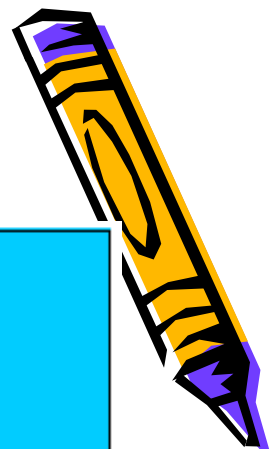

7:00 – 8:30 Uhr

F

S C H U L E (8:30 – 12:00 Uhr)

12:00 – 13:30 Uhr

M (ohne Mittagessen)

12:00 – 14:30 Uhr

MM

(mit Mittagessen)

12:00 – 17:30 Uhr

NM

(mit Mittagessen)

13:30 – 14:30 Uhr

H (früh)

14:30 – 15:30 Uhr

H (spät)



Gebühren für die Betreuungsmöglichkeiten an Regelgrundschulen einschließlich Hausaufgabenhilfe

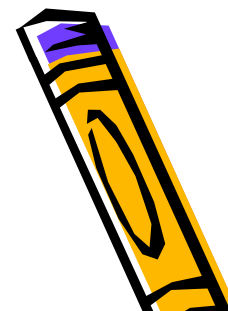

Gebührentabelle zur Gebührenordnung für die kommunalen Betreuungseinrichtungen an Grundschulen

Monatsgebühren (12 Monate) – Bei der Gebühr handelt es sich um eine Jahresgebühr, die auf 12 Monate umgelegt wird.

Einkommensgruppen:

EG1: bis 15.500 € pro Jahr

EG2: 15.501 € - 25.500 € pro Jahr

EG3: 25.501 € - 38.500 € pro Jahr

EG4: 38.501 € - 51.000 € pro Jahr

EG5: 51.001 € - 64.000 € pro Jahr

EG6: über 64.000 € pro Jahr

Kinderfolge:

Die Kinder in der Familie sind nach der Geburtenfolge gebührenpflichtig, ab dem 3. Kind in der Familie ist der Besuch der schulischen Betreuungseinrichtungen gebührenfrei.

1. durchgehende Monatsgebühr

Block	2 Tage						3 Tage						5 Tage					
	EG1	EG2	EG3	EG4	EG5	EG6	EG1	EG2	EG3	EG4	EG5	EG6	EG1	EG2	EG3	EG4	EG5	EG6
F (1. Kind)	6,00	9,00	10,00	12,00	15,00	17,00	9,00	12,00	14,00	18,00	22,00	25,00	13,00	20,00	23,00	29,00	36,00	42,00
F (2. Kind)	3,00	4,00	5,00	6,00	8,00	9,00	5,00	6,00	7,00	9,00	11,00	13,00	7,00	10,00	12,00	15,00	18,00	21,00
M (1. Kind)	6,00	9,00	10,00	12,00	15,00	17,00	9,00	12,00	14,00	18,00	22,00	25,00	13,00	20,00	23,00	29,00	36,00	42,00
M (2. Kind)	3,00	4,00	5,00	6,00	8,00	9,00	5,00	6,00	7,00	9,00	11,00	13,00	7,00	10,00	12,00	15,00	18,00	21,00
MM (1. Kind)	23,00	30,00	34,00	39,00	45,00	50,00	38,00	46,00	51,00	58,00	67,00	74,00	65,00	77,00	86,00	96,00	110,00	120,00
MM (2. Kind)	12,00	15,00	17,00	20,00	23,00	25,00	19,00	23,00	26,00	29,00	34,00	37,00	33,00	39,00	43,00	48,00	55,00	60,00
NM (1. Kind)	34,00	45,00	53,00	62,00	74,00	83,00	54,00	70,00	79,00	92,00	111,00	123,00	92,00	117,00	132,00	152,00	183,00	202,00
NM (2. Kind)	17,00	23,00	27,00	31,00	37,00	42,00	27,00	35,00	40,00	46,00	56,00	62,00	46,00	59,00	66,00	76,00	92,00	101,00
H (1. Kind)	4,00	6,00	8,00	10,00	12,00	14,00	6,00	8,00	10,00	12,00	14,00	16,00	Block H wird nur für Kinder angeboten, die von der Schule für diese Förderung gemeldet werden!					
H (2. Kind)	2,00	3,00	4,00	5,00	6,00	7,00	3,00	4,00	5,00	6,00	7,00	8,00						

Block H wird nur montags bis donnerstags angeboten!



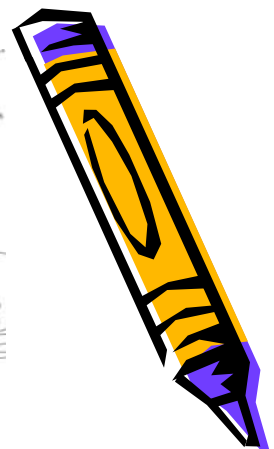
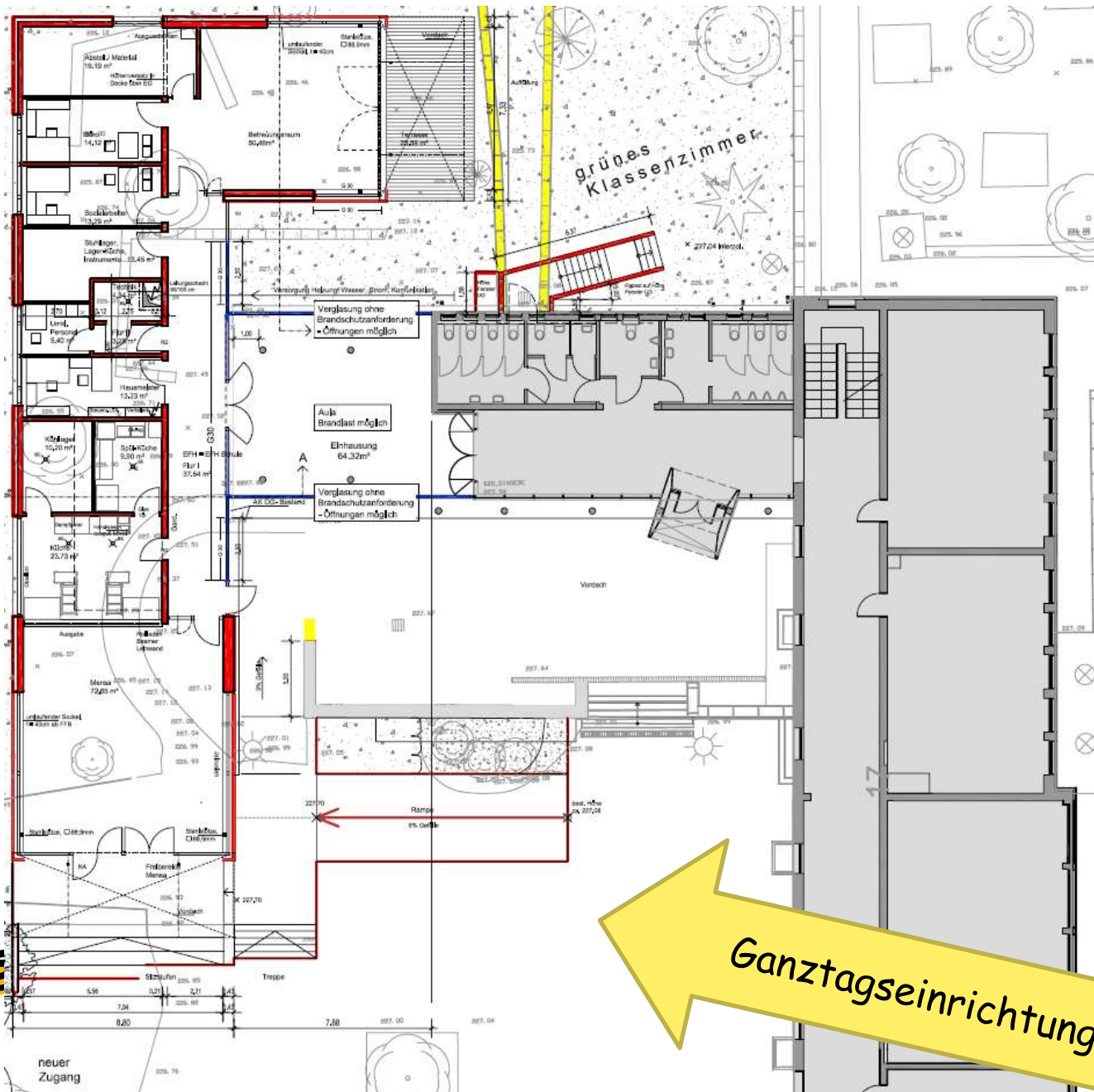

Ganztageeinrichtung

